

Altitud Mínima: 452 m Altitud Máxima 1104 m Distancia proyectada 10373 m Ascension Acumulada 668 m Duración 04:22:45

Tologorri (1.068 m)

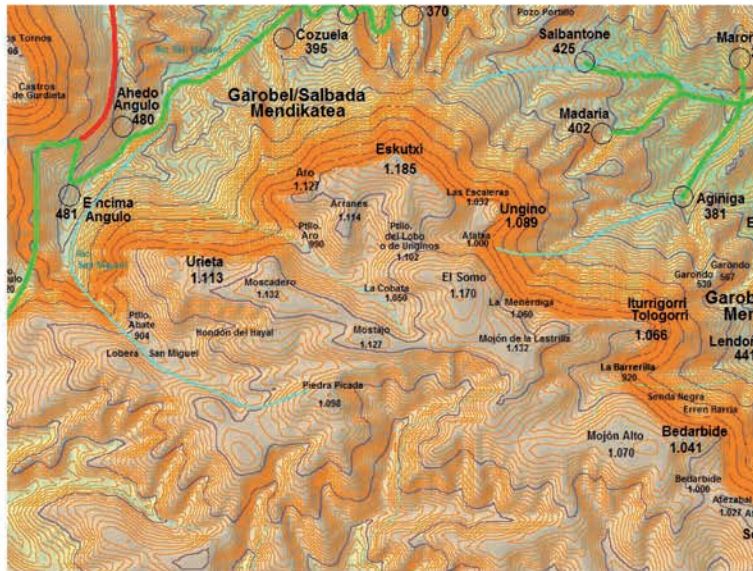

Monte:	Tologorri/iturrigorri		
Sierra:	Sálvada/gorobel		
Altitud:	1.068 m	Prominencia:	40 m
Situación:	30T 494135 4763010	Geo:	43°01'08,30"N 3°04'19,10"W
Mapa:	Landaco (21-6) (86)		
Notas:	Cima Principal (Cat.: 1). Límites: Esta cumbre es límite con las provincias de Araba y Bizkaia.		



Javi Urrutia

También llamado Iturrigorri (1.066 m) por la fuente que mana en sus proximidades. La denominación Tologorri parece ser una evolución de este término : Iturrigorri-Turrigorri-Torrogorri-Tologorri. Se trata de una de las cumbres más destacadas de la sierra de Sálvada o Gorobel. Sin embargo no es la máxima elevación, sino que es un imponente saliente rocoso al cual parece que se desciende si se hace la cima desde el cordal más alto de la sierra.

Esta aérea peña rocosa domina el valle de Aiala y es accesible por los portillos de La Menérdiga (1.060 m), el Oeste y La Barrerilla (920 m), al Este. Su enlace con la sierra es, como en otros casos, una loma de simple recorrido y que viene a culminar en una elevación bastante plana y carente de interés. Se trata del mojón de La Lastrilla (1.131 m). La piedra que recibe en realidad el nombre del mojón de la Lastrilla no se encuentra en el vértice de la loma sino algo más abajo (1.120 m), junto al camino a La Cobata/Kobata (1.050 m). Se trata de un mugarri en posición erguida junto a una pequeña poza donde normalmente abreva el ganado vacuno y equino.

El Tologorri presenta dos prominencias, la correspondiente al propio pico y otra más baja que parece recibir la denominación de Pico Pastor (1.027 m). La fuente de Iturrigorri (945 m), convenientemente señalizada, se ubica muy cerca de la cima, sobre La Barrerilla (920 m) y a una altitud de 945 metros. Como se ha dicho es este manantial al que debe la montaña su denominación.

Las ascensiones más interesantes y frecuentadas parten de Lendoño Goikoa (441 m), desde donde se obtiene una panorámica magnífica del pico. Si bien el itinerario más transitado es la llamada "Senda Negra", existen otras opciones muy bellas e interesantes y que permiten efectuar recorridos circulares.